


KRÁLOVSKÝ HRAD BEZDĚZ
Jeden z nejvýznamnějších gotických hradů v Čechách byl postaven Přemyslem Otakarem II. v letech 1264–78. Roku 1279 zde byl vězněn kralevic Václav II. se svou matkou Kunhutou. Po bitvě na Bílé Hoře byl hrad v majetku Albrechta z Valdštejna, který jej přebudoval na klášter, pak byl obsazen Švédy a od roku 1662 až do zrušení kláštera Josefem II. zde žilo několik mnichů. Z expozice např.: Čertova a Velká věž, hradní palác s raně gotickou kaplí, budova purkrabství, na přístupové cestě zbytky kapliček barokní křížové cesty.
OBEC BEZDĚZ
Krátce po roce 1185 postavil knížecí vilicus na místě dnešní obce dvorec. Z něj se dosud zachoval kostel s původní románskou apsidou. Dvorec dále připomínají fragmenty základového zdiva čtvercové stavby, které se nacházejí asi 50 m severozápadně od kostela. Pokus o vytvoření pravidelného čtvercového náměstí (na rovině mezi starou obcí při románském kostelíku a mezitím vyrostlým podhradím při cestě na hrad) lze doposud z půdorysu obce zřetelně vyčíst.
Většina zemědělských usedlostí v obci je zbudována z materiálu nalámaného z hradních zdí.
V roce 1898 byla obec z velké části zničena požárem.


FESTOOL FAN!
www.festool.com

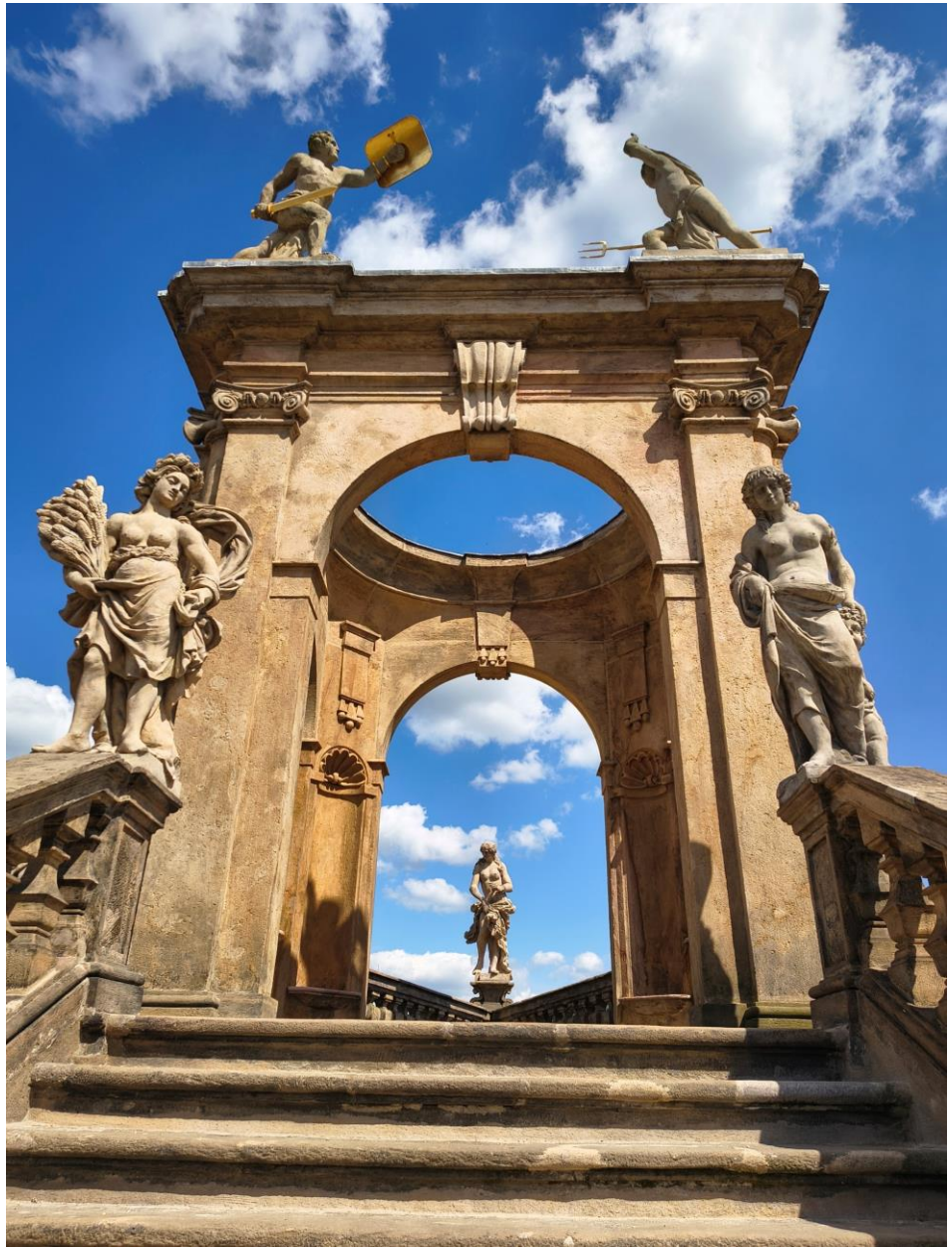






FESTOOL




FESTOOL


FESTOOL
FESTOOL
Kalenji


FESTOOL


FESTOOL


FESTOOL


FESTOOL




FESTOOL




FESTOOL








FESTOOL
www.festool.com

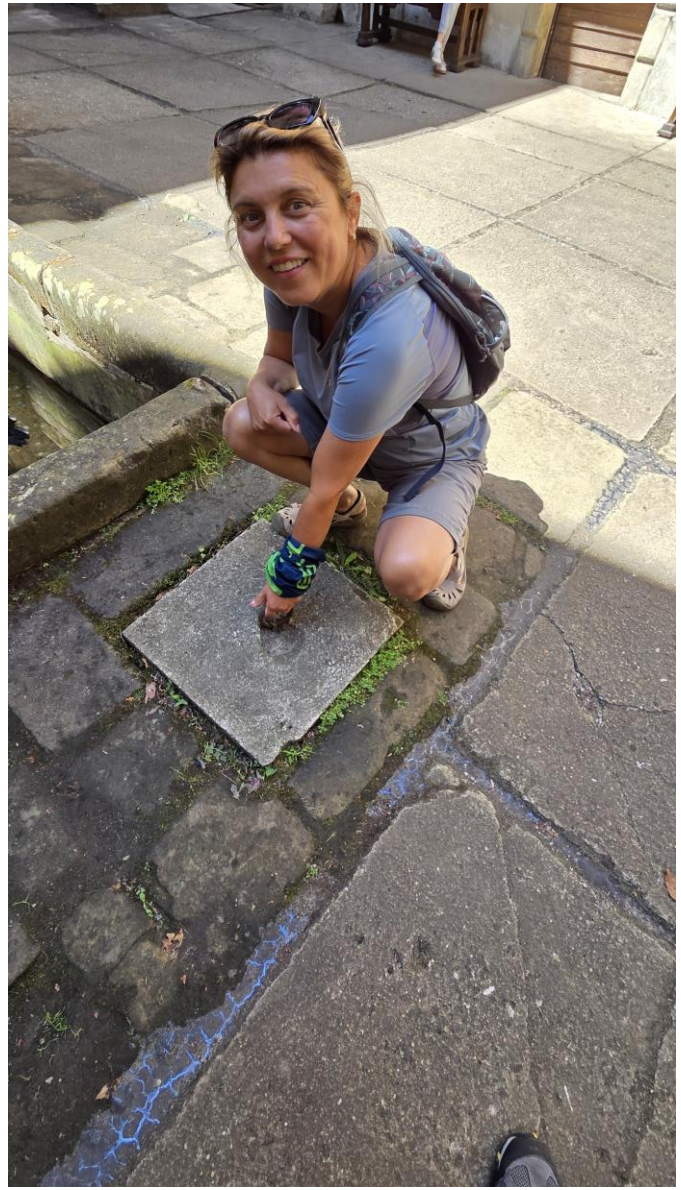


ÁLÁ VÝSTAVA - POHYBLIVÉHO DŘEVĚNÉHO
DLE DANTA ALIGHIERI
PEKLEM
NA HOUSCE
POHYBLIVÉ DŘEVĚNÉ PEKLO
FESTOOL


FESTOOL







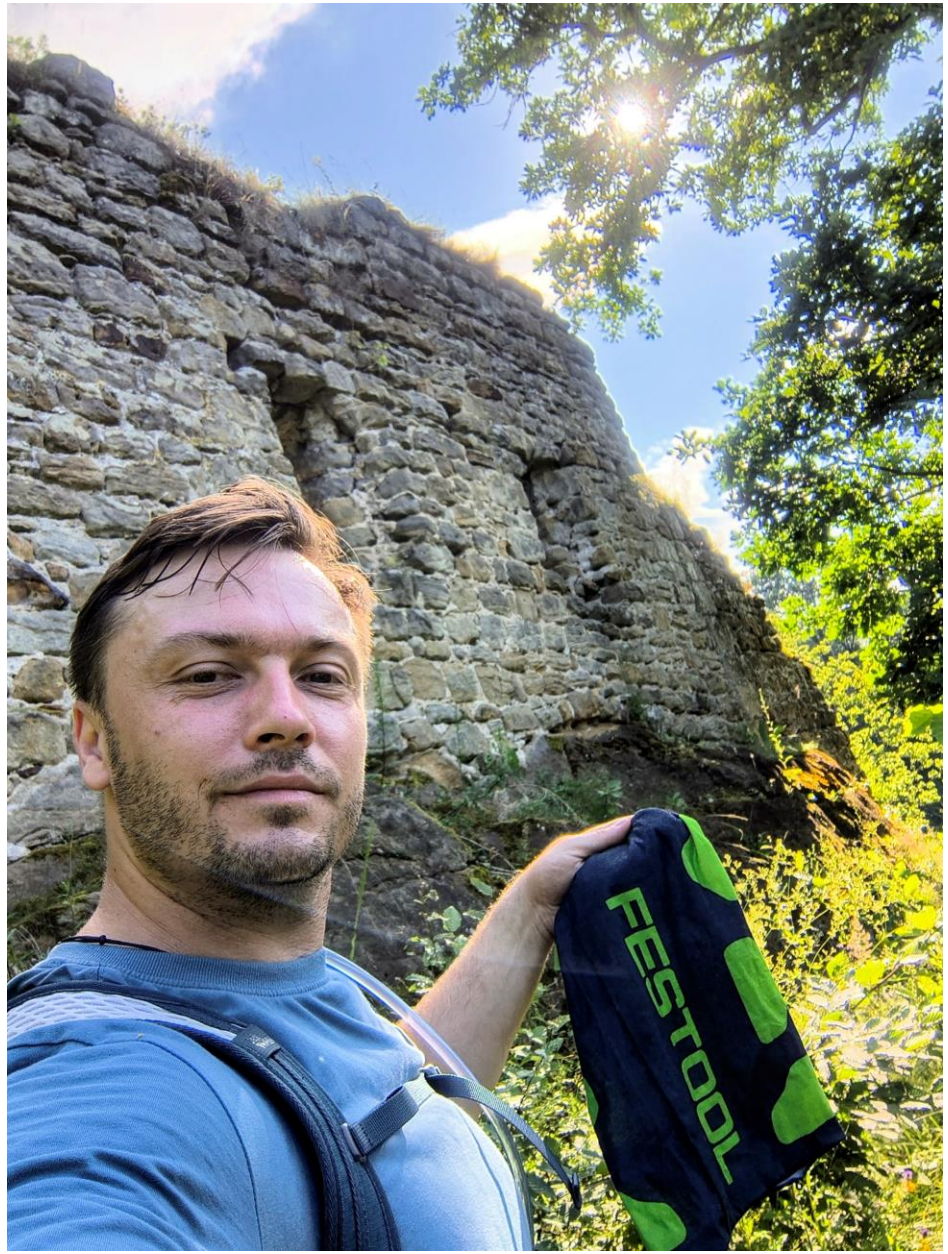
FESTOOL


FESTOOL


FESTOOL


FESTOOL


FESTOOL






FESTOOL


FESTOOL













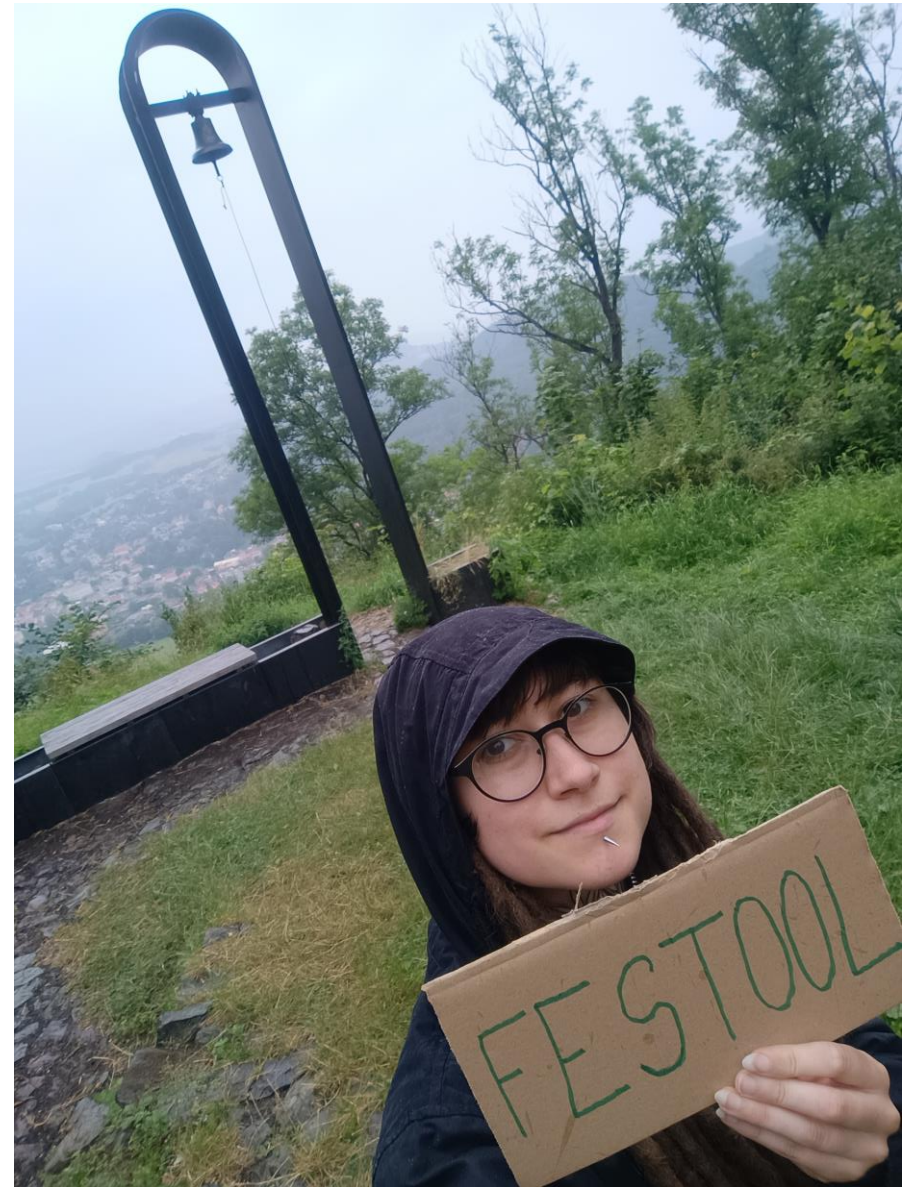
FESTOOL




FESTOOL






FESTOOL


FESTOOL


FESTOOL


FESTOOL
FESTOOL


adidas




adidas

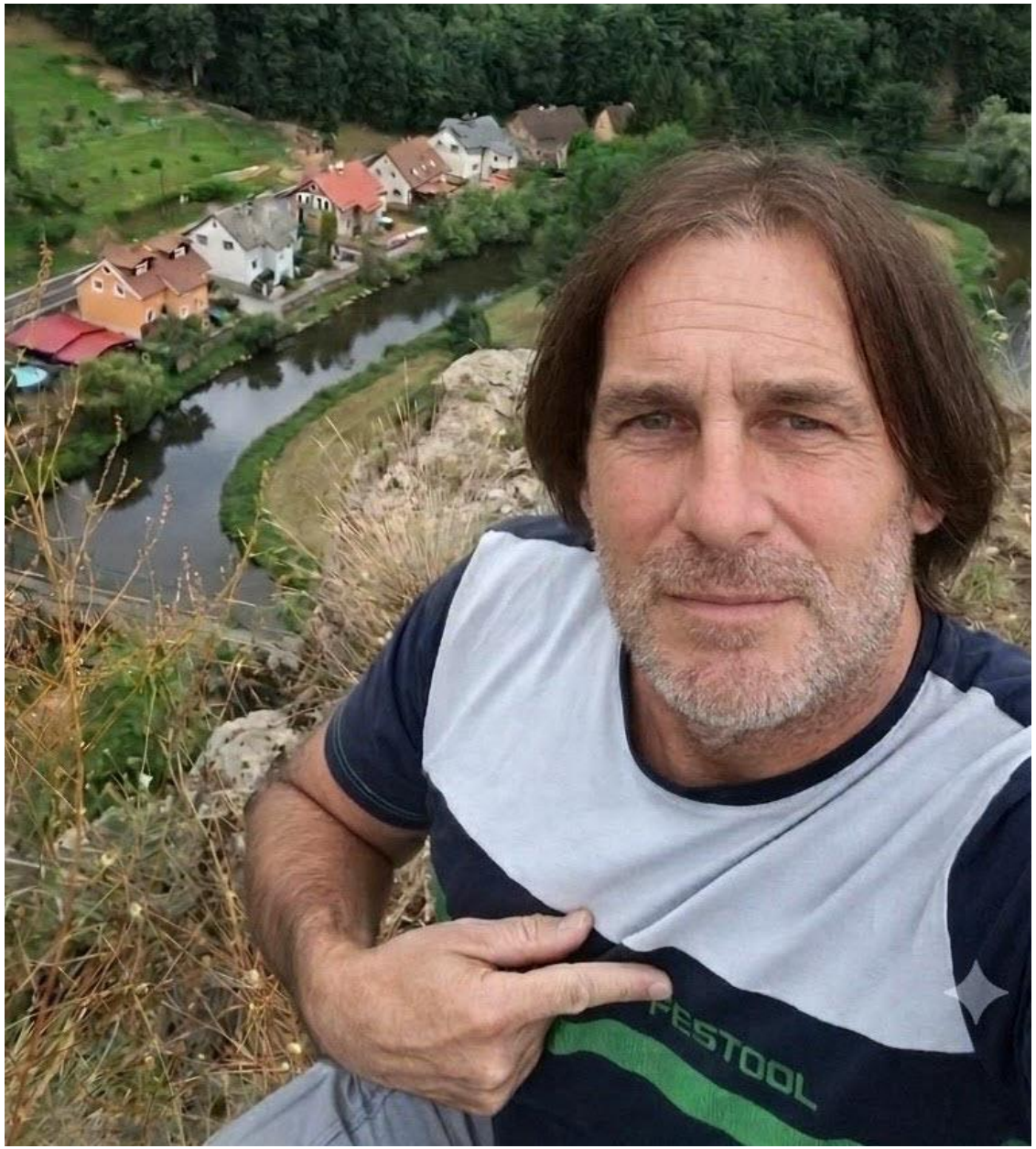
FESTOOL

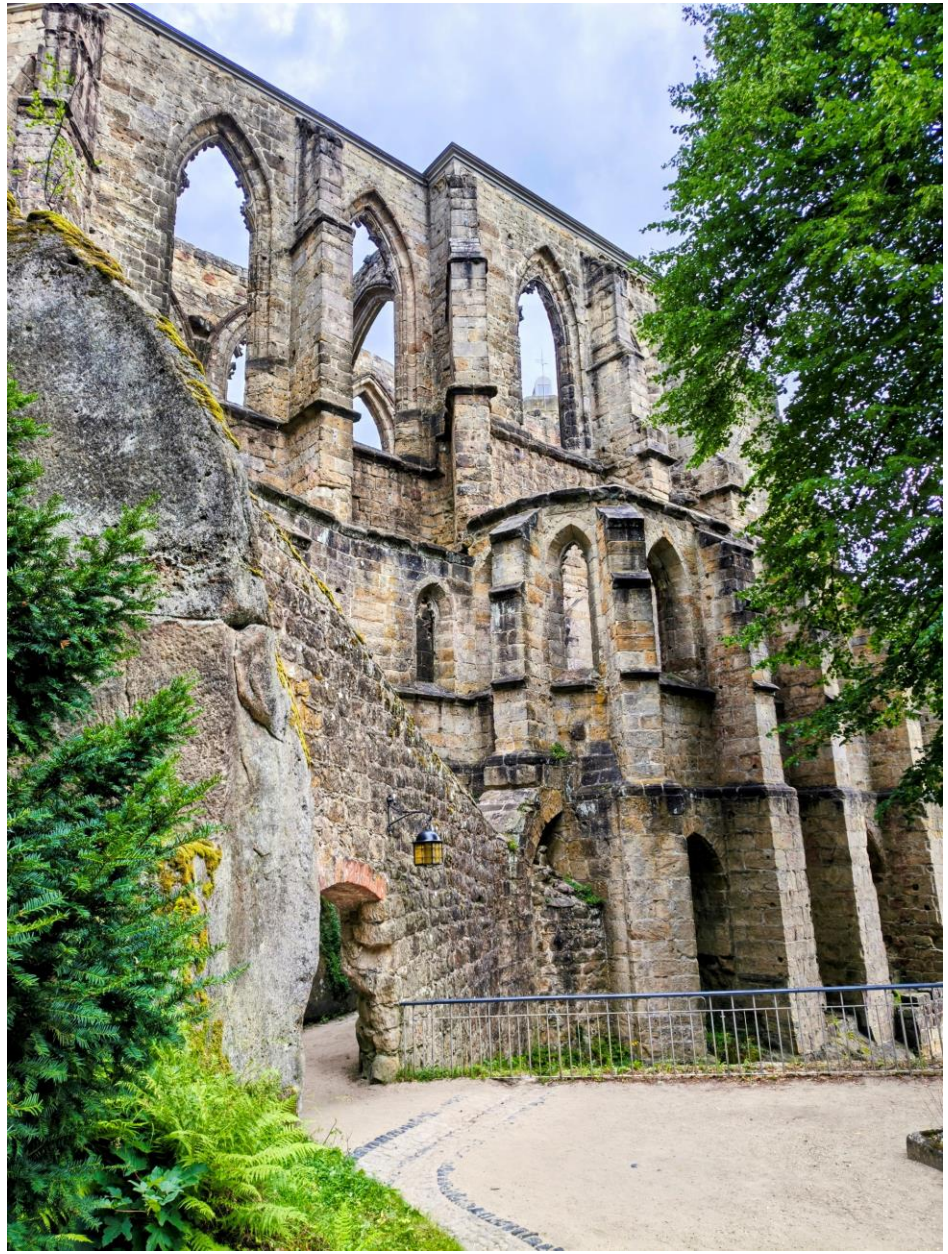


FESTOOL
#fan


FESTOOL






17:15
FESTOOL


FESTOOL


FESTOOL


POD RONOVEM
553 m
STRANNÉ 2 km
BLÍŽEVEDLY (NÁM.) 3 km
ÚSTĚK (NÁM.) 8,5 km
KRAVAŘE 1 km
LOUČKY 9 km
HORNÍ POLICE 16 km
RONOV (ZŘÍC.) 1 km


XXL
HELLO
Svačinka








FESTOOL
NEDOTÝKATI SE
NICHT BERÜHREN


FESTOOL

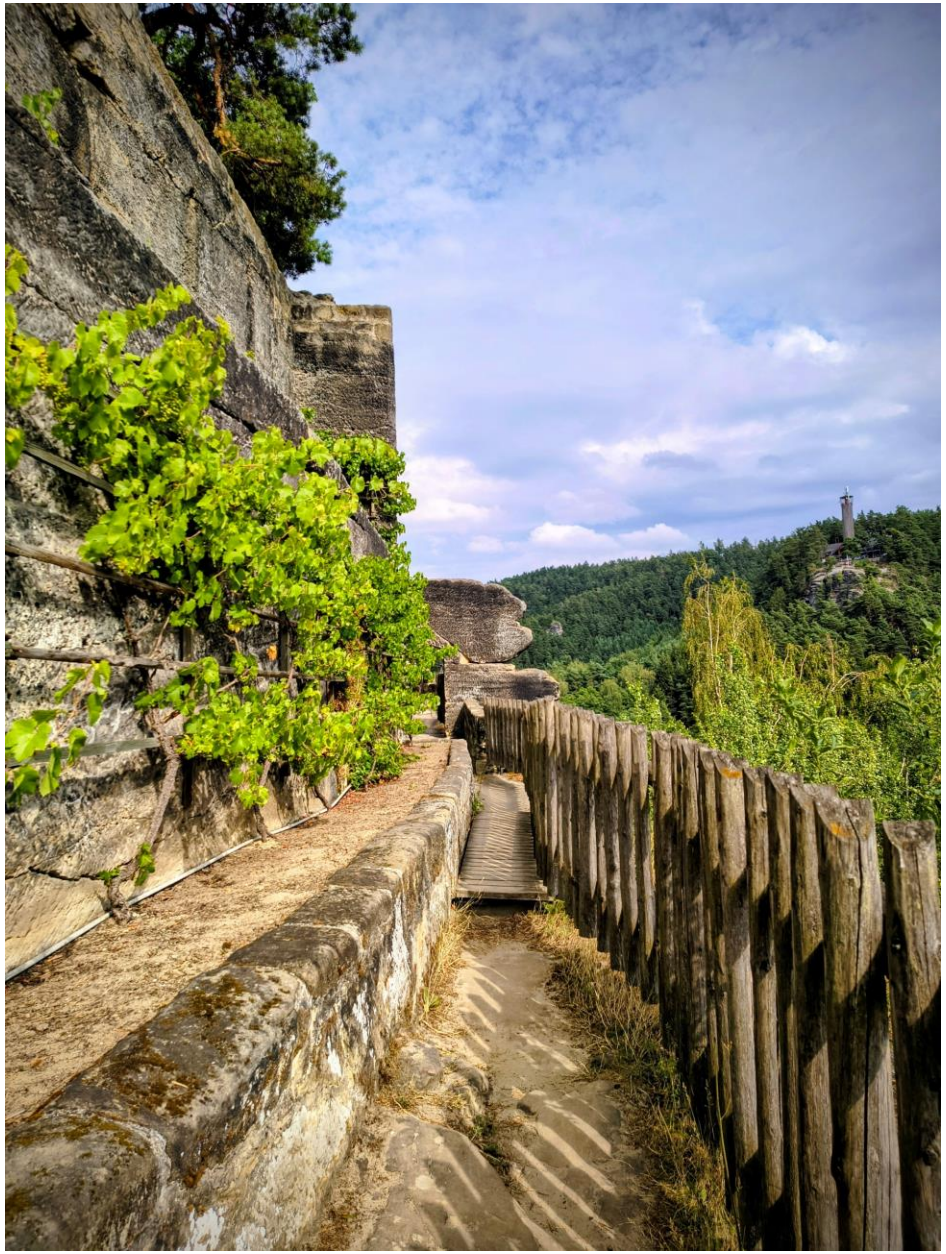




FESTOOL
www.festool.com




FESTOOL


FESTOOL


QUIKSILVER
FESTOOL FAN!


FESTOOL




FESTOOL